ପ୍ରଗତିବାଦୀ
ଓଡ଼ିଶାର ଏକମାତ୍ର ନିରପେକ୍ଷ ଦୈନିକ

SEARCH Google
Go

Click here
Hindi Songs

Quote of the Day

It is our responsibilities, not ourselves, that we should take seriously.
Peter Ustinov

Weather

Forecast:
Clear sky with slight increase in day and night temperatures.

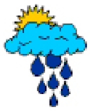

Temperture	**Humidity**
Max:33.8°c	High:93%
Min:21.1°c	Low :30%

Entertainment

I am not dating Dhoni:Koena Mitra

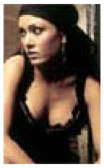

Cricket may not interest Koena mitra but the same cannot be said about her interest in cricketers.

9711631

Local

ତିନୋଟି ଦୁର୍ଘଟଣାରେ ୫ ମୃତ

ଖୋର୍ଦ୍ଧା: ତିନୋଟି ପୃଥକ ପୃଥକ ଦୁର୍ଘଟଣାରେ ଏଠାରେ ୫ଜଣଙ୍କର ଶୋଚନୀୟ ମୃତ୍ୟୁ ଘଟିଥିବା ବେଳେ ୨ଜଣ ଗୁରୁତର ଆହତ ହୋଇଛନ୍ତି । ବେପରୁଆ ଗାଡି ଚାଳନା ଯୋଗୁ ହିଁ ଏହି ସବୁ ଦୁର୍ଘଟଣା ଘଟିଥିବା ମନେ ହେଉଥିବା ବେଳେ ମୃତ ସମସ୍ତ ବ୍ୟକ୍ତି ମୋଟର ସାଇକେଲ ଆରୋହୀ ଅଟନ୍ତି । ପ୍ରଥମ ଦୁର୍ଘଟଣାରେ ଜଙ୍କିଆ ଥାନା ଅନ୍ତର୍ଗତ ବଡପୋଖରୀଆ ଗ୍ରାମର ଦୁଇଜଣ ଯୁବକଙ୍କ ମୃତ୍ୟୁ ଘଟିଥିବା ବେଳେ ଦ୍ୱିତୀୟ ଦୁର୍ଘଟଣାରେ ପୁରୀର ଜଣେ ଯୁବକଙ୍କ ମୃତ୍ୟୁ ଘଟିଛି । ସେହିଭଳି ସନ୍ଧ୍ୟା ୬ଟା ବେଳେ ୫ ନଂ ଜାତୀୟ ରାଜପଥର ମଳିପଡା ନିକଟରେ ଘଟିଥିବା ତୃତୀୟ ଦୁର୍ଘଟଣାରେ ମଳିପଡା ଓ ଗୋଡିପଡାର ଦୁଇ ଜଣ ଯୁବକଙ୍କ ମୃତ୍ୟୁ ଘଟିଛି ।

ଖବରରୁ ପ୍ରକାଶ ଯେ, ଗତକାଲି ରାତିରେ ବଡପୋଖରୀଆ ଗ୍ରାମର ଅନନ୍ତ କୁମାର ବଡ଼ଜେନା (୨୨), ରଘୁ ପ୍ରଧାନ(୩୨) ଓ ସୁରେନ୍ କୋଦମା ସିଂ(୨୦)ନିଜ ଗ୍ରାମରୁ ଏକ ମୋଟରସାଇକେଲ ଯୋଗେ ଦୋଳ ମେଳଣ ଦେଖିବାକୁ ମଳିପଡାକୁ ଆସୁଥିଲେ । ରାମେଶ୍ୱର ଛକ ନିକଟରେ ଏକ ପେଟ୍ରୋଲ ପମ୍ପରୁ ମୋଟର ସାଇକେଲରେ ପେଟ୍ରୋଲ ଭର୍ତ୍ତିକରି ସେମାନେ ମଳିପଡା ଅଭିମୁଖେ ବାହାରିବା ବେଳେ ବିପରୀତ ଦିଗରୁ ଆସୁଥିବା ଏକ ଅଜଣା ପିକଅପ୍ ଭ୍ୟାନ ତାଙ୍କୁ ଧକ୍କା ଦେଇଥିଲା । ଦୁର୍ଘଟଣା ପରେ ପିକଅପ ଭ୍ୟାନଟି ସହ ଡ୍ରାଇଭର ଫେରାର ହୋଇଯାଇଥିବା ବେଳେ ମୋଟର ସାଇକେଲ ଆରୋହୀ ଅନନ୍ତ କୁମାର ବଡ଼ଜେନା ଓ ରଘୁ ପ୍ରଧାନ ଘଟଣାସ୍ଥଳରେ ମୃତ୍ୟୁବରଣ କରିଥିଲେ । ସୁରେନ କୋଦମା ସିଂଙ୍କୁ ଗୁରୁତର ଅବସ୍ଥାରେ ପ୍ରଥମେ ଖୋର୍ଦ୍ଧା ଓ ପରେ କଟକ ବଡ ଡାକ୍ତରଖାନାକୁ ସ୍ଥାନାନ୍ତର କରାଯାଇଛି । ଜଙ୍କିଆ ପୋଲିସ ଏ ସମ୍ପର୍କରେ ଏକ ମାମଲା ରୁଜୁ କରି ଶବଦୁଇଟିକୁ ବ୍ୟବଚ୍ଛେଦ ନିମନ୍ତେ ଖୋର୍ଦ୍ଧା ଡାକ୍ତରଖାନାକୁ ପଠାଇଛନ୍ତି । ସେହିପରି ଦ୍ୱିତୀୟ ଦୁର୍ଘଟଣାରେ ଏକ ବିବାହ ଉତ୍ସବରେ ଯୋଗଦେଇ ପୁରୀର ଅରୁଣ କୁମାର ବ୍ରହ୍ମା (୩୨) ଓ ଜିନେଶ୍ ବେହେରା ଏକ ମୋଟର ସାଇକେଲ ଯୋଗେ ଫତେଗଡରୁ ପୁରୀକୁ ଫେରୁଥିବା ବେଳେ ଧଳାପଥର ନିକଟରେ ଭୋର ୪ଟା ସମୟରେ ଏକ ଅଜଣା ଇଣ୍ଡିକା କାର ସେମାନଙ୍କୁ ଧକ୍କା ଦେଇଥିଲା । ଏହି ଦୁଇଜଣଙ୍କୁ ପ୍ରଥମେ କଳାପଥର ଡାକ୍ତରଖାନାରେ ଭର୍ତ୍ତି କରାଯାଇଥିଲା । ପରେ ଏମାନଙ୍କ ଅବସ୍ଥା ଗୁରୁତର ହେବାରୁ ଖୋର୍ଦ୍ଧାଡାକ୍ତରଖାନାକୁ ସ୍ଥାନାନ୍ତରିତ କରାଯାଇଥିଲା । ସେଠାରେ ଅରୁଣଙ୍କ ମୃତ୍ୟୁ ଘଟିଛି । ବର୍ତ୍ତମାନ ଜନେଶ ଭୁବନେଶ୍ୱରରେ ଚିକିତ୍ସିତ ହେଉଛନ୍ତି । ସନ୍ଧ୍ୟା ୬ଟା ୫ ନଂ ଜାତୀୟ ରାଜପଥର ମଳିପଡା ବଜାର ଉପରେ ଘଟିଥିବା ତୃତୀୟ ଦୁର୍ଘଟଣାରେ ମୋଟର ସାଇକେଲ ଆରୋହୀ ମଳିପଡା ଗ୍ରାମର କେଦାର ବାରିକ (୩୫) ଏବଂ ଗୋଡିପଡା ଗ୍ରାମର ଆଶୁତୋଷ ବୈରିଗଂଜନ (୩୫)ଙ୍କ ମୃତ୍ୟୁ ଘଟିଛି । ସେମାନେ ଏକ ବଜାଜ ପଲସର (ଓଆର-୦୨ଏଏମ୍-୯୭୪୪)ରେ ରାସ୍ତା ପାର ହେଉଥିବା ବେଳେ ବ୍ରହ୍ମପୁରରୁ ଭୁବନେଶ୍ୱର ଆସୁଥିବା ଏକ ପର୍ଯ୍ୟଟକ ବସ (ଜିଜେ-୬୧-୯୪୨୯) ସେମାନଙ୍କୁ ଧକ୍କା ଦେଇଥିଲା । ଗୁରୁତର ଆହତ ଅବସ୍ଥାରେ କେଦାର ଓ ଆଶୁତୋଷଙ୍କୁ ଖୋର୍ଦ୍ଧା ଡାକ୍ତରଖାନାରେ ନିଆଯାଉଥିବା ବାଟରେ ସେମାନଙ୍କର ମୃତ୍ୟୁ ଘଟିଥିଲା । ଏହି ଖବର ପ୍ରଚାରିତ ହେବାପରେ ଘଟଣା ସ୍ଥଳରେ ତୀବ୍ର ଉତ୍ତେଜନା ସୃଷ୍ଟି ହୋଇଥିଲା । ଶତାଧିକ ଲୋକ ମଳିପଡା ବଜାର ନିକଟରେ ଜାତୀୟ ରାଜପଥକୁ ଅବରୋଧ କରି ରଖିଥିଲେ । ଖୋର୍ଦ୍ଧା ଆଇଆଇସି ନିମାଇଁ ଚରଣ ସେଠୀ ଓ ଏସ୍ଡିପିଓ ହରମୋହନ ଦାସ ଏବଂ ଅନ୍ୟ ପୋଲିସ ଅଧିକାରୀମାନେ ସେମାନଙ୍କୁ ବୁଝାସୁଝା କରିବା ଉଦ୍ୟମ ଜାରି ରଖିଥିଲେ ମଧ ଏହି ଖବର ଲେଖାହେବା ପର୍ଯ୍ୟନ୍ତ ସେଠାରେ ରାସ୍ତା ଅବରୋଧ ଜାରି ରହିଥିବା ଜଣାଯାଇଛି ।

ଅର୍ଜୁନଙ୍କ ପ୍ରତିଶ୍ରୁତି : ଓଡିଶାରେ ଆଇଆଇଟି ହେବ

ଭୁବନେଶ୍ୱର: ଓଡିଶାରେ ଗୋଟିଏ ଆଇଆଇଟି ପ୍ରତିଷ୍ଠା କରାଯିବ ବୋଲି କେନ୍ଦ୍ର ମାନବସମ୍ବଳ ବିକାଶ ମନ୍ତ୍ରୀ ଅର୍ଜୁନ ସିଂହ ପ୍ରତିଶ୍ରୁତି ଦେଇଥିବା ଜଣାପଡିଛି । ଶ୍ରୀ ସିଂହଙ୍କର ଏ ସମ୍ପର୍କୀତ ପତ୍ର ରାଜ୍ୟ ସରକାରଙ୍କ ପାଖକୁ ଆସିଛି । ସୂଚନାଯୋଗ୍ୟ ଯେ, ଓଡିଶାରେ ଆଇଆଇଟି ପ୍ରତିଷ୍ଠା ପାଇଁ ଦାବି ଦୀର୍ଘଦିନରୁ ହେଉଥିଲେ ହେଁ କେନ୍ଦ୍ରସରକାର ଆନ୍ଧ୍ରରେ ଆଇଆଇଟି କରିବାକୁ ଯାଉଛନ୍ତି । ଯାହା ବିରୋଧରେ ତୀବ୍ର ପ୍ରତିକ୍ରିୟା ପ୍ରକାଶ ପାଇଛି । ତେବେ କେନ୍ଦ୍ରମନ୍ତ୍ରୀ ଶ୍ରୀ ସିଂହ ତାଙ୍କ ପତ୍ରରେ ଜଣାଇଛନ୍ତି ଯେ, ଓଡିଶାରେ ଆଇଆଇଟି ପ୍ରତିଷ୍ଠା ପ୍ରସ୍ତାବ ପ୍ରତ୍ୟାହାର ହୋଇନି । ଏଥିନେଇ ବିଚାର ଚାଲିଛି । ଅପରପକ୍ଷରେ ଓଡିଶାରେ ୫ଟି ଭାରୀଯାନ ଚଳାଚଳ ପ୍ରଶିକ୍ଷଣ କେନ୍ଦ୍ର କରିବାକୁ କେନ୍ଦ୍ରସରକାର ଘୋଷଣା କରିଛନ୍ତି । ଦେଶରେ ୬ଟି ପ୍ରଶିକ୍ଷଣ କେନ୍ଦ୍ର ହେବ । ସେଥିରୁ ଓଡିଶାରେ ୫ଟି ଓ ଆସାମରେ ଗୋଟିଏ ହେବ । ଏଥିପାଇଁ ସବୁ ଅର୍ଥ କେନ୍ଦ୍ରସରକାର ଦେବେ । ଏହି ପ୍ରଶିକ୍ଷଣ କେନ୍ଦ୍ରର ପାଠ୍ୟକ୍ରମରେ ଡ୍ରାଇଭରମାନଙ୍କୁ ସଚେତନ କରିବା ପାଇଁ ଏଡସ୍ ସମ୍ପର୍କୀତ ବିଷୟବସ୍ତୁ ରହିବ । ୨୦୦୭-୦୮ ଆର୍ଥିକ ବର୍ଷରେ ଏହି କେନ୍ଦ୍ର ପ୍ରତିଷ୍ଠା କରାଯିବ । ଏଥିପାଇଁ ୪କୋଟି ଟଙ୍କା ଖର୍ଚ୍ଚହେବ ।

Executive Editor : Samahit Bal
178/B, Mancheswar Industrial Estate, Bhubaneswar
Ph : (0674) 2588297/2588298/2583066 Fax : (0674) 2582636
Email : pragativadi@pragativadi.com
Site Designed by ***IS&T*** ™